



INSTRUCCIONS PER A L'ENTRADA DE PROPOSTES DE CULTURA EN GIRA



ÍNDEX

CREAR COMPTE NOU PER FER PROPOSTES:.....	3
DADES D'USUARI/A:	7
PROPOSTES D'ARTS ESCÈNIQUES I MUSICALS:.....	8
FORMULARI DE PRESENTACIÓ DE PROPOSTES:	11
ADJUNTAR DOCUMENTACIÓ.....	15

CREAR COMPTE NOU PER FER PROPOSTES:

IMPORTANT!!!:

Per al correcte funcionament de l'aplicació cal utilitzar:

- Navegador Internet Explorer 6 o superior.
- Acrobat v 8.0 o superior.

> Crear compte nou:

Depenent de la configuració del vostre navegador web pot aparèixer el missatge següent:

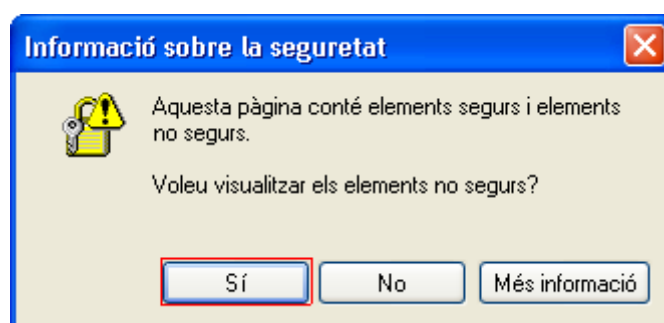

Heu de clicar el botó .

Es visualitzarà la pantalla per introduir les vostres dades d'identificació i control. **Els camps que porten un asterisc "*" al final són obligatoris.**

Dades d'usuari

Ompliu el formulari per obtenir un usuari vàlid al sistema. Posteriorment rebreu la confirmació per accedir-hi.

Dades de connexió

Codi usuari* (usuari per entrar a l'aplicació)

Contrasenya*

Confirmació contrasenya*

Dades del professional

Tipus Professional* ▼

Altres tipus professionals

Nom de la formació/companyia o de l'empresa*

Nom Responsable* **Cognoms Responsable***

Càrrec* ▼ **Altres càrrecs**

NIF/CIF* NIF CIF

Adreça*

Població* Catalunya
 Altres País ▼

CP* **Fax**

Telèfon* **Telèfon 2**

Adreça electrònica*

(Si us plau, introduïu una adreça vàlida. Aquí s'enviaran les notificacions)

Web

(*) Camps Obligatoris

És molt important que tingueu en compte les restriccions següents:

- Al sistema no es permet que hi hagin NIF/CIF o codis d'adreça electrònica duplicats.
- Per escollir la vostra població heu de triar entre els valors següents:
 - Catalunya: s'obrirà una finestra on podeu introduir el valor a cercar i clicar el botó "Cerca". Després apareixeran els valors que coincideixen amb el valor de la cerca i heu d'escollir un dels valors proposats.

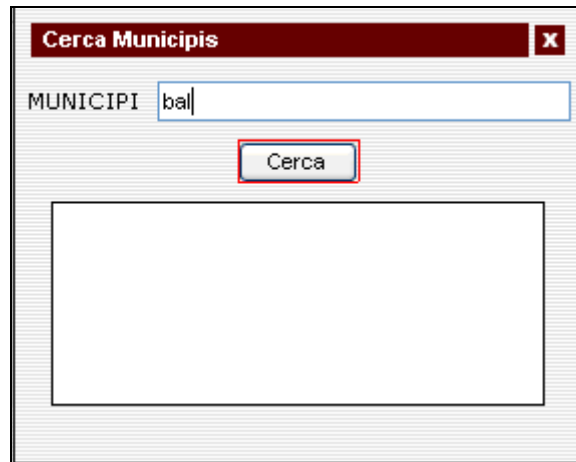

- Si escolliu “altres”, podreu entrar la població en un camp de text lliure i entrar el País.

Quan tot sigui correcte apareixerà a sota de la pantalla el missatge corresponent a l'activació del compte:

S'ha enviat un correu electrònic a l'adreça proporcionada per activar el compte.

- > El nou compte creat s'ha d'activar en un termini d'una setmana. Cas contrari, desapareixerà del sistema i us haureu de tornar a donar d'alta.
- > Si tot és correcte, rebreu el missatge de correu electrònic següent:



ACTIVACIÓ COMPTE: Programa Cultura en Gira. - Missatge (HTML)

Fitxer Edició Visualització Inserció Format Eines Accions Ajuda

Respon Respon a tothom Reenvia

De: no-replay.difusioartistica@gencat.cat
Per a: Gonzalez Montilla, Monica
a/c:
Tema: ACTIVACIÓ COMPTE: Programa Cultura en Gira.

Benvingut al programa 'Cultura en Gira'

Heu estat donats d'alta com a usuari/a al programa de "Cultura en Gira"

El teu codi d'usuari és: usrAJUDA

La teva contrasenya és: a

Per activar el compte feu clic a l'enllaç següent: [Activar compte](#)

i automàticament es redirigirà a la pantalla d'inici

El compte s'eliminarà en un termini de 7 dies si no ha estat activat

- > Heu d'activar el compte en un termini de 7 dies. Feu click en "Activar compte" i ja podreu accedir al sistema per a presentar les propostes.

DADES D'USUARI/A:

Aquesta opció us permet modificar la vostra informació, a partir de la pantalla de dades següent:

Dades d'usuari/a

Dades d'usuari/a x

Ompliu el formulari per obtenir un usuari vàlid al sistema. Posteriorment rebreu la confirmació per accedir-hi.

Dades de connexió

Codi usuari* (usuari per entrar a l'aplicació)

Contrasenya*

Confirmació contrasenya*

Dades del professional

Tipus Professional* ▼

Nom de la formació/ companyia o de l'empresa*

Nom Responsable* **Cognoms Responsable***

Càrrec* ▼ **Altres càrrecs**

NIF/CIF* NIF CIF

Adreça*

Població* Catalunya ▼

Altres

País ▼

CP* **Fax**

Telèfon* **Telèfon 2**

Adreça electrònica*

(Si us plau, introduïu una adreça vàlida. Aquí s'enviaran les notificacions)

Web

(*) Camps Obligatoris

PROPOSTES D'ARTS ESCÈNIQUES I MUSICALS:

Aquesta opció us permet donar d'alta noves propostes de "Cultura en gira" i consultar l'estat de les propostes que ja han estat presentades. Per donar d'alta una nova proposta, heu de clicar el botó "Entrar nova proposta".

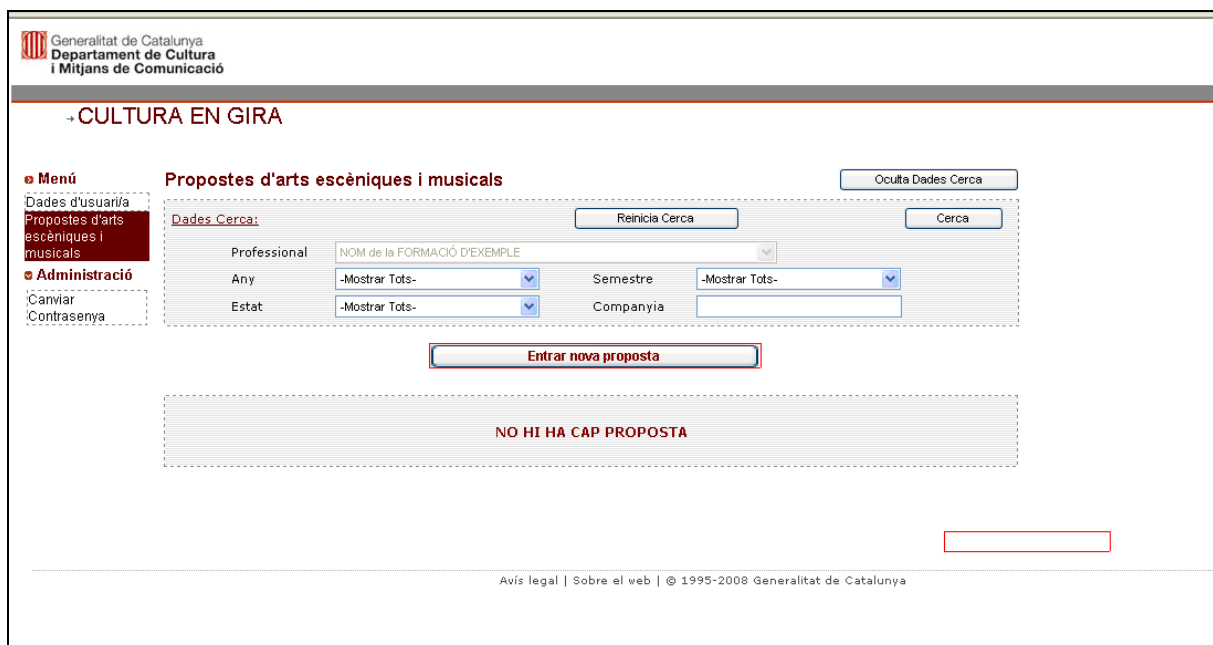

Generalitat de Catalunya
Departament de Cultura
i Mitjans de Comunicació

-CULTURA EN GIRA

Menú

Dades d'usuari
Propostes d'arts escèniques i musicals

Administració

Canviar
Contrasenya

Propostes d'arts escèniques i musicals

Oculta Dades Cerca

Dades Cerca: Reinicia Cerca Cerca

Professional: NOM de la FORMACIÓ D'EXEMPLE

Any: -Mostrar Tots- Semestre: -Mostrar Tots-

Estat: -Mostrar Tots- Companyia:

Entrar nova proposta

NO HI HA CAP PROPOSTA

Avis legal | Sobre el web | © 1995-2008 Generalitat de Catalunya

Quan feu click al botó "Entrar nova proposta" apareixerà la pantalla de Convocatòries obertes següent:

Generalitat de Catalunya
Departament de Cultura
i Mitjans de Comunicació

→ CULTURA EN GIRA

Menú

- Dades d'usuari/a
- Propostes d'arts escèniques i musicals
- Administració
 - Canviar
 - Contrasenya

Convocatòries obertes

Total de Registres: 2

Convocatòria	Data Inici(*)	Data Final(*)
Primer Semestre del 2009	1/1/2009	30/6/2009
Primer Semestre del 2010	4/5/2009	3/5/2011

Fent clic en una convocatòria es dona d'alta una proposta.
(*) Termini de presentació de la proposta

Es requereix Acrobat 8.0 o superior per a la correcta utilització d'aquest formulari.
Podrà descarregar la darrera versió fent clic **AQUÍ**

ATENCIÓ!!

Al descarregar i obrir per primera vegada l'arxiu PDF es mostra la pantalla següent:

Advertencia de seguridad

Acrobat está intentando conectar con
https://extranet.cultura.gencat.cat/acceptacio/cultura/Difusio_cultural/wsDifusioCultural/ServeiDifusioCultural.asmx

Si el sitio es de confianza, elija Permitir. Si no, elija Bloquear.

Recordar mi acción para este sitio

Ayuda Permitir Bloquear

S'ha de seleccionar l'opció 'Recordar mi acción para este sitio' i fer clic al botó 'Permitir'

Llegiu les instruccions que apareixen a la part inferior d'aquesta pantalla, atès que:

- **Cal que tingueu una versió d'Acrobat compatible** amb la requerida pel formulari de presentació de propostes. Si no la teniu, apareixeran determinats missatges d'avís, però podeu descarregar la versió més nova de l'Acrobat de manera gratuïta a partir del "link- AQUÍ" (vegeu pantalla següent). Aquest enllaç us portarà a l'adreça web oficial de descàrrega de la darrera versió de programari Acrobat.

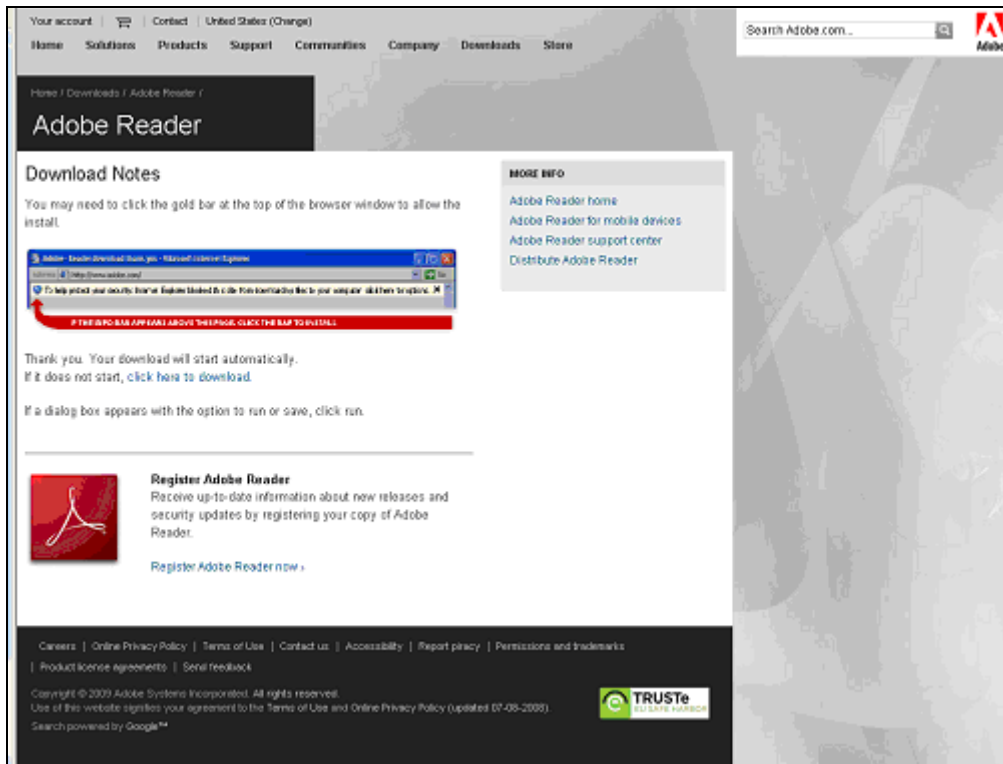

- **Quan s'obre el formulari** per primera vegada des d'una estació client us pot aparèixer una finestra "Advertència de seguretat". Heu de seguir les instruccions que apareixen a l'anterior pantalla: "Recordar mi acción para este sitio" i "Permitir", a fi que el sistema funcioni correctament.

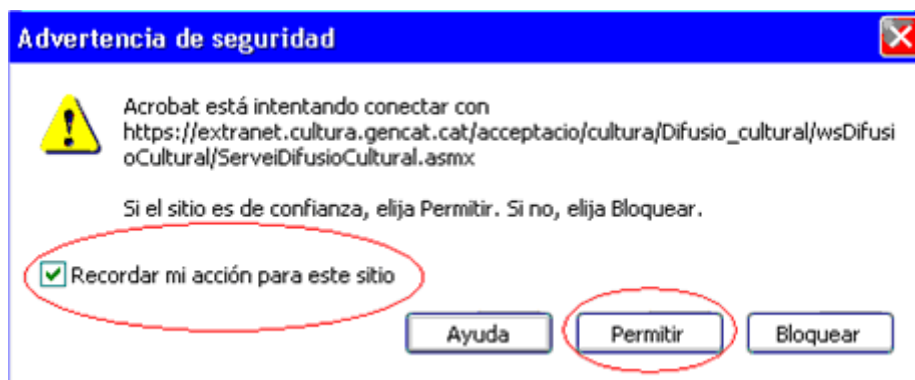

- Si tot és correcte, s'obrirà el formulari de presentació de les propostes:

FORMULARI DE PRESENTACIÓ DE PROPOSTES:

Aquest formulari el podeu guardar en local a la vostra estació client per omplir-lo (Fitxer → Anomena i desa) o informar-lo directament.

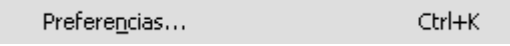
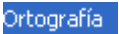

NOTA:

- > Si voleu canviar l'idioma/ortografia del document heu de fer els passos següents:
Cliqueu en Edició i 
- > Feu doble clic en .
- > Cliqueu en < > catalán (España) i assigneu-lo com a primer diccionari.

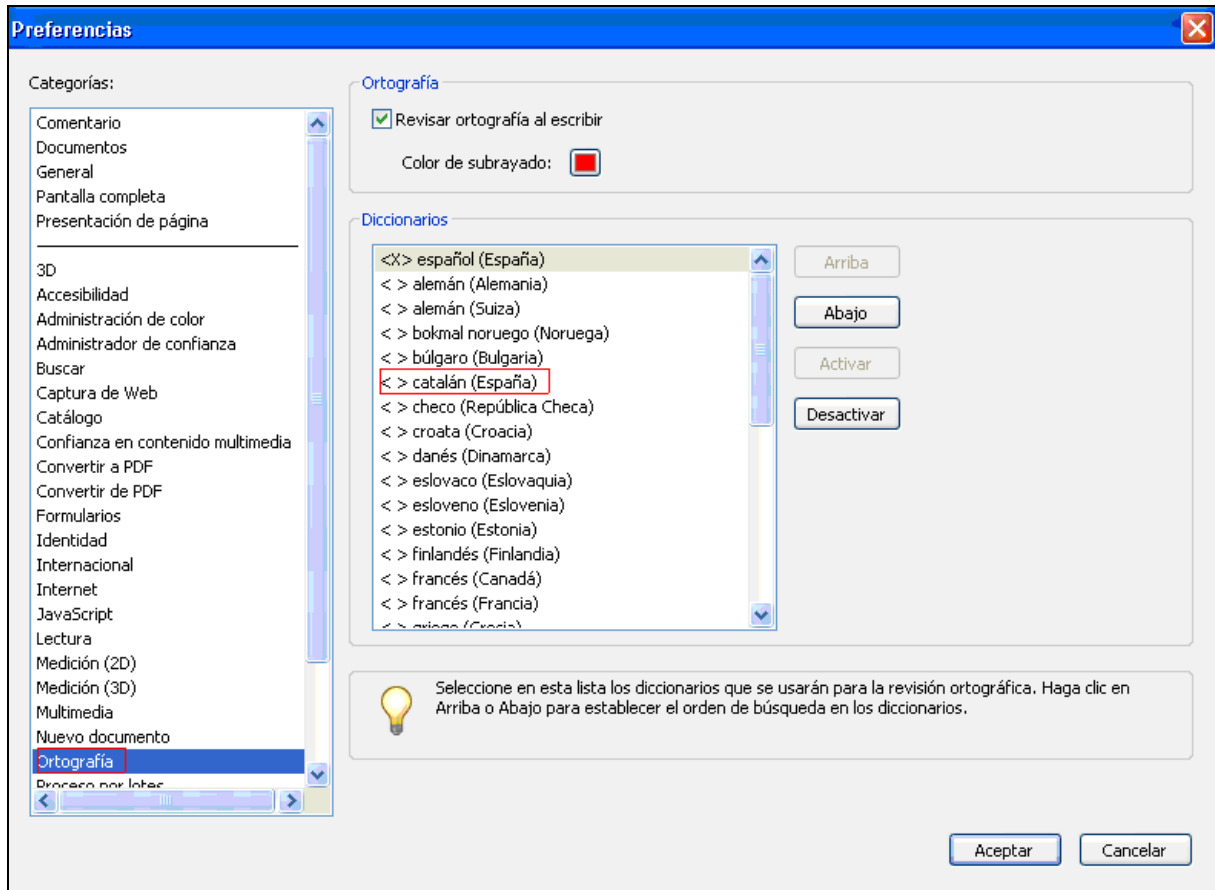

El formulari us permet entrar les dades pàgina a pàgina, amb determinades validacions d'obligatorietat i format dels camps. **Al peu de cada pàgina hi ha el botó “Validar”**, el qual us permetrà conèixer si les dades introduïdes han superat aquestes validacions.

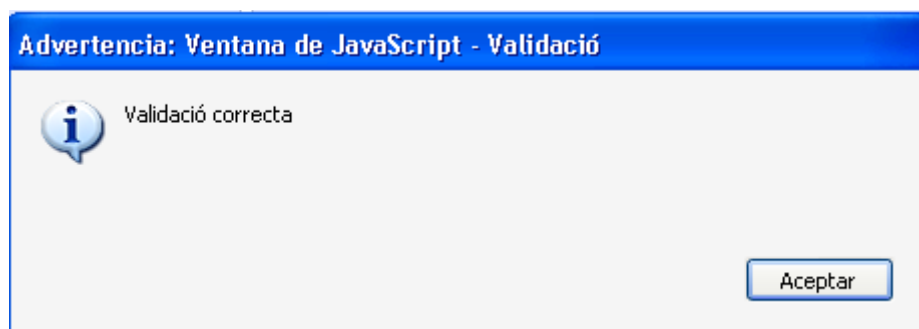

A la darrera pàgina del formulari es pot consultar l'estat de la validació de les pàgines:

 Generalitat de Catalunya Departament de Cultura i Mitjans de Comunicació Direcció General de Cooperació Cultural Àrea de Difusió i Cooperació Artística		Nº Expedient: 1
VALIDACIONS I ENVIAMENT DEL FORMULARI:		
Total de pàgines del Formulari: 5		
Pàgina:	Validació correcta:	Resposta del processament de les dades:
Pàgina 1: Dades Generals	<input checked="" type="checkbox"/>	
Pàgina 2: Dades Generals Componentes de la companyia	<input checked="" type="checkbox"/>	
Pàgina 3: Fitxa Tècnica	<input checked="" type="checkbox"/>	
Pàgina 4: Dades Contacte i Facturació	<input checked="" type="checkbox"/>	
Pàgina 5: Condicions econòmiques Disponibilitat Calendari Properes actuacions	<input checked="" type="checkbox"/>	
<input type="button" value="Imprimir Formulari"/>		<input type="button" value="Enviar Formulari"/>
<input type="button" value="Adjuntar documentació a la proposta"/>		

> Per enviar el formulari: cliqueu en .

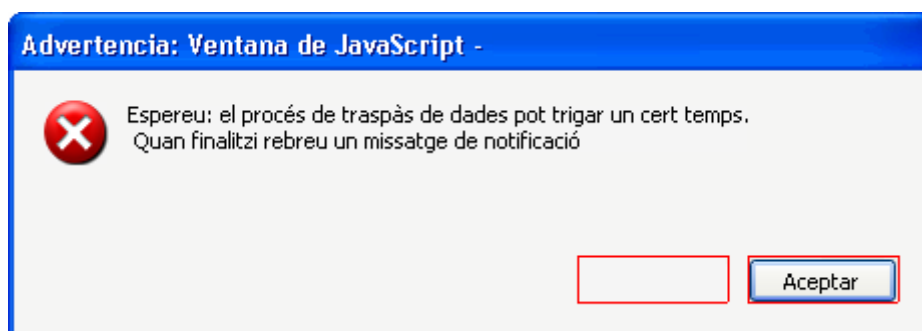

ADJUNTAR DOCUMENTACIÓ.

Es pot adjuntar la documentació a partir de les 2 vies següents:

- > A partir del formulari, si s'han superat les validacions, clicant al botó:

Adjuntar documentació a la proposta

- > A partir de l'opció de la proposta “Adjuntar documentació” de la pantalla de Propostes d'Arts Escèniques i Musicals”.

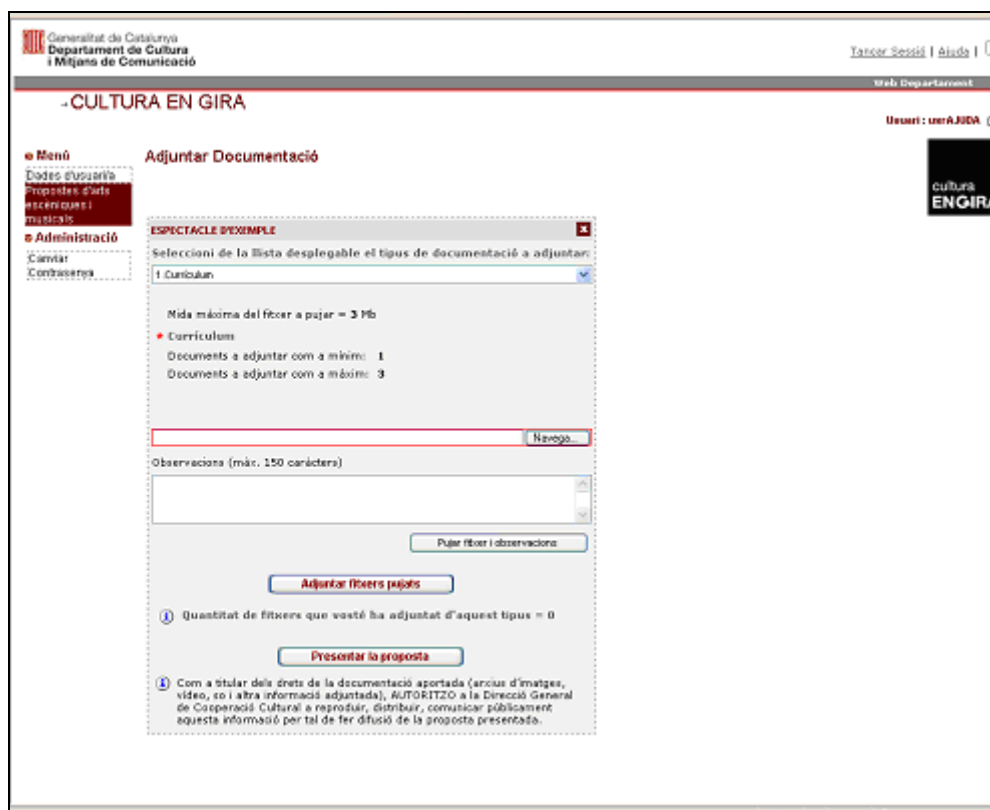

En aquesta pantalla es donen les instruccions per adjuntar la documentació necessària.

!!! La mida dels fitxers que voleu adjuntar a la proposta ha de ser la més optimitzada possible, a fi que el temps que es requereix per pujar els fitxers sigui òptim i assegurar a la vegada el correcte funcionament del sistema.

Cas que la vostra proposta sigui seleccionada pel Catàleg, caldrà fer arribar la documentació requerida seguint les especificacions següents:

- **Fotografia/es:**
 - **Orientació vertical.**
 - **Imatge preferiblement a color.**
 - **Mida ideal mínima 42 x 21 cm.**
 - **Resolució: 300 dpi (píxels per polzada)**
 - **Format JPG**
- **So i vídeo: CD i/o DVD amb els enregistraments sonors i vídeo professional.**

A partir d'aquesta pantalla es valida la documentació mínima requerida, així com el format i mida de determinats fitxers. Heu d'anar escollint a partir de la llista desplegable el tipus de documentació que voleu adjuntar.

- > El botó “**Navega**” permet la cerca del fitxer a adjuntar:

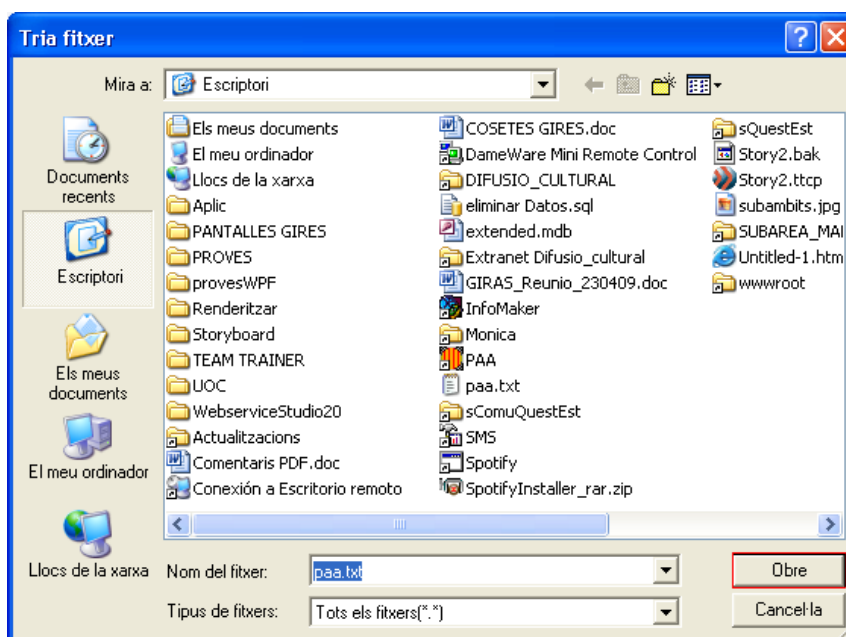

- > El botó “**Pujar fitxer i observacions**” permet guardar d’una manera temporal els fitxers que es volen annexar. En aquest pas es fan els controls necessaris (pe. es valida el format i la mida del fitxer).
- > El botó “**Adjuntar fitxers pujats**” permet incorporar de manera real la documentació a la proposta presentada .
- > El botó  realitza la presentació de la proposta, sempre i quan la documentació mínima presentada sigui la requerida.

!! Heu de tenir en compte que, una vegada s’ha presentat la proposta, les seves dades i documentació ja no es podran modificar.



Si el procés de presentació de la proposta és correcte, rebreu a la vostra adreça electrònica un missatge de notificació com el següent:

Tema: Notificant Presentació Proposta	
CULTURA EN GIRA	
Benvolgut/da,	
Us informem que la vostra proposta de programació ha estat presentada al sistema "Cultura en Gira". A partir d'aquest moment no podreu modificar les dades.	
El núm. d'expedient de la proposta és: K0601U0011/38	
El nom de l'espectacle és: Nom espectacle	
Si teniu algun dubte o necessiteu efectuar algun canvia, truqueu al següent telèfon: 93 316 27 80	
O envieu una adreça electrònica a:	musica.difusioartisitca@gencat.cat dansa.difusioartistica@gencat.cat circ.difusioartistica@gencat.cat teatre.difusioartistica@gencat.cat efamiliar.difusioartistica@gencat.cat
Atentament,	
Sra. Silvia Duran Jané Subdirectora General de Difusió i Cooperació Artística.	